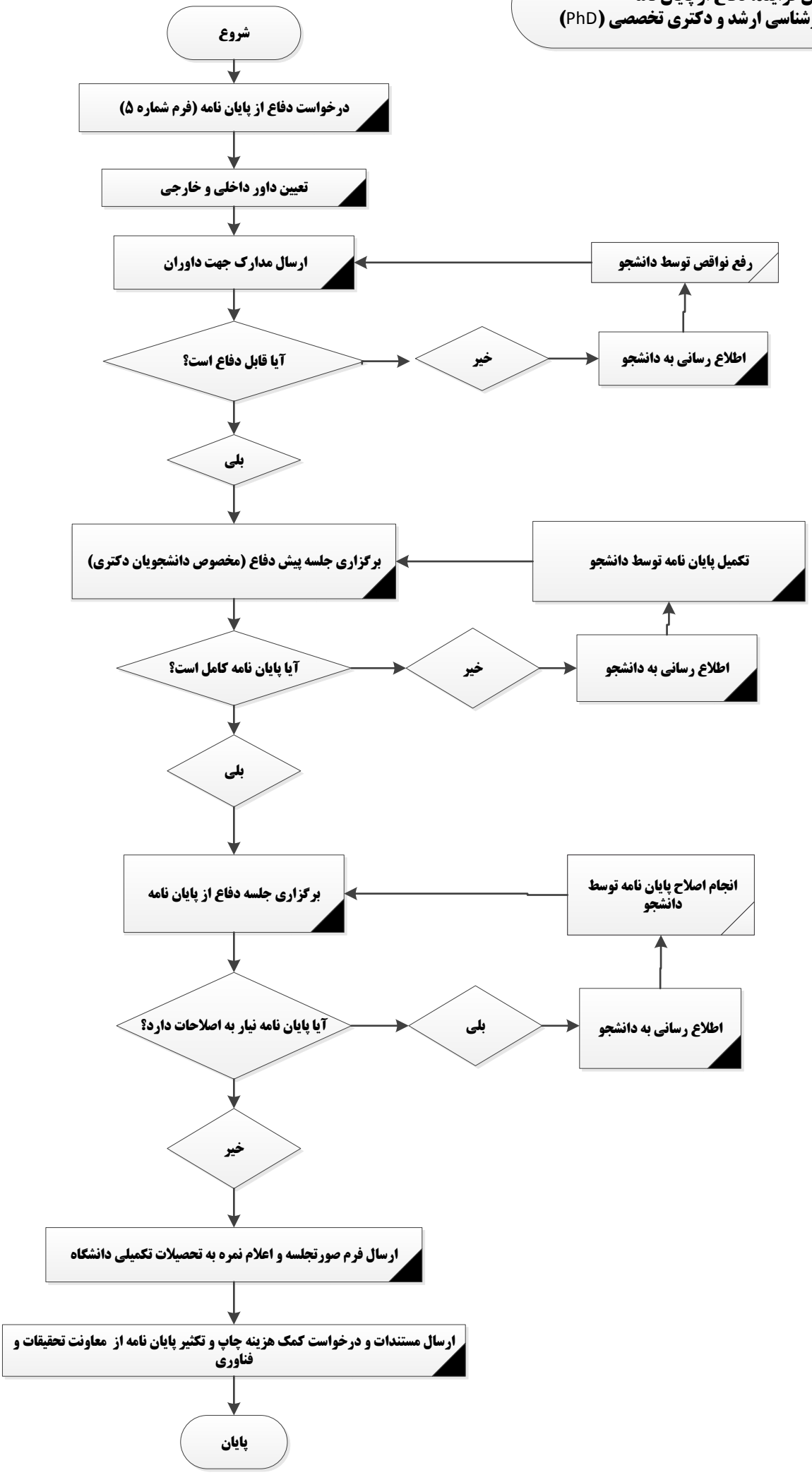عنوان فرایند: دفاع از پایان نامه
دانشجویان کارشناسی ارشد و دکتری تخصصی (PhD)